

## LOPRODOC Dokumentation über die Bearbeitung von Preiserhöhungen

Es hat lange keine Preiserhöhung mehr gegeben. Deshalb hier nochmals eine kleine Anleitung für die Eingabe eines neuen Verkaufspreises von Losen. (Beispiel zur 130. Lotterie des SKL Grundspiels).

**Bitte führen Sie die Preisänderung durch, bevor Sie ein Los für die 130. Lotterie fakturieren.** (Sie können und sollten jetzt schon die 130. Lotterie eröffnen und die Preise ändern.)

Der Gesamttablauf stellt sich so dar:

- [Lotterie eröffnen](#): Bevor Sie die Details einer Losart für eine Lotterie definieren, eröffnen Sie die betreffende Lotterie.  
Die 130. Lotterie der SKL (1.12.11 – 31.5.12) sollte mit Beginn der 129. Lotterie (1.6.11-30.11.11) geschehen sein.
- [Preisänderung](#): In der Tabelle Losart Lotterie werden die Verkaufspreise und die Einsatzpreise geändert:

Über das Menü Spiel Leitung, Stammdaten, Losarten Lotterie

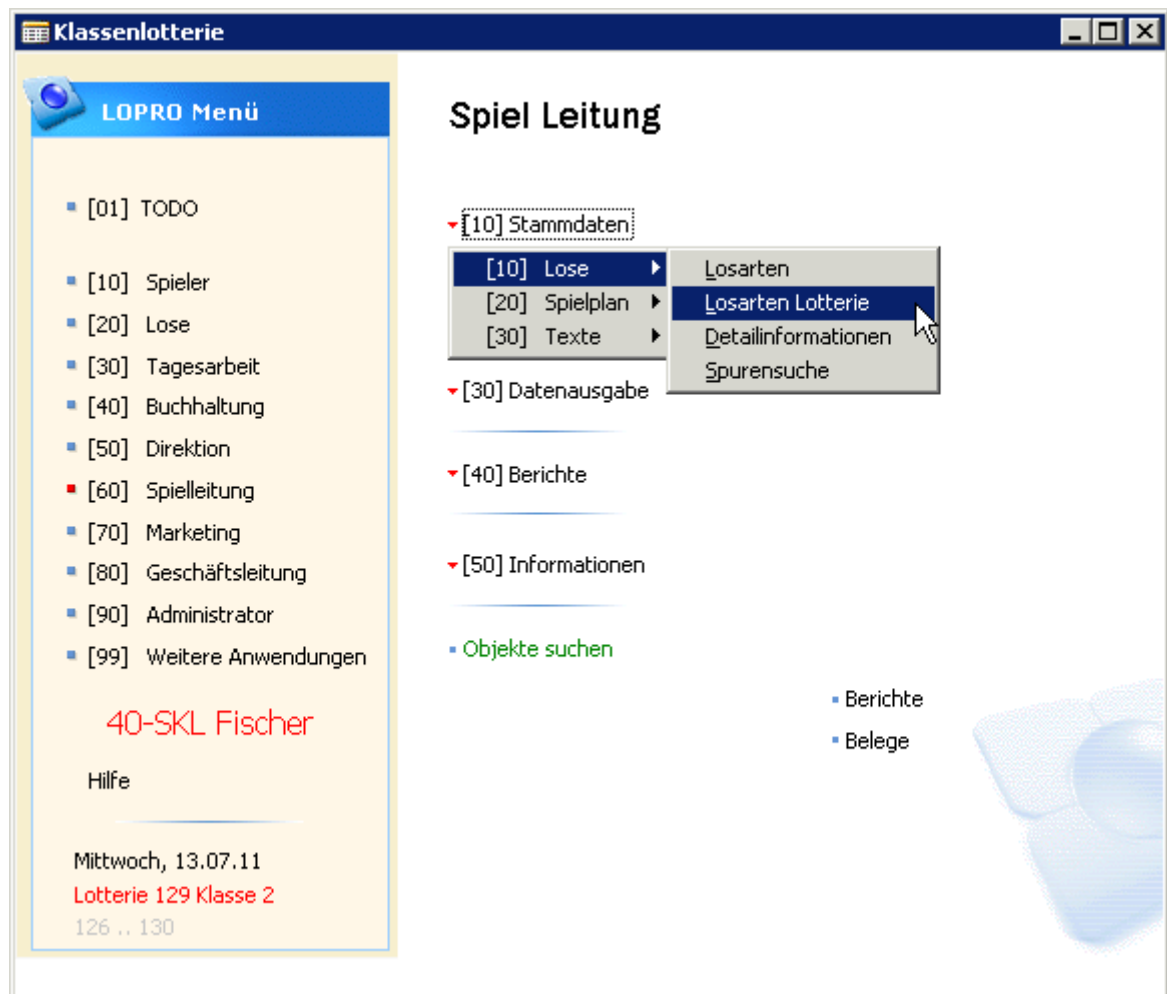

Wird die Tabelle für die Losarten Lotterie angezeigt.

Markieren Sie die Zeile für die gewünschte Losart und Lotterie (hier SKL 130)

Losart	Lotterie	Lotterie Bezeichn. Direktion	Spiel Beg... Monat	Spiel Beginn Jahr	Klassen Preis	Klassen Preis M-Joker Supe...	Sachkonto Erlöse	Sachkonto Gewinne	Sachkonto Provisionen	Sachkonto Lagerge...	Sachkonto Direktion	Ausgleic...
JOKER	127	022	0	0	10,00		8110	1360	4760	8140	1611	2
JOKER	128	023	0	0	10,00		8110	1360	4760	8140	1611	2
JOKER	129	024	0	0	10,00		8110	1360	4760	8140	1611	2
JOKER	130	025	0	0	10,00		8110	1360	4760	8140	1611	2
SKL	120	120	0	0	12,50		8100	1360	4760	8140	1610	1
SKL	121	121	0	0	12,50		8100	1360	4760	8140	1610	1
SKL	122	122	0	0	12,50		8100	1360	4760	8140	1610	1
SKL	123	123	0	0	12,50		8100	1360	4760	8140	1610	1
SKL	124	124	0	0	12,50		8100	1360	4760	8140	1610	1
SKL	125	125	0	0	12,50		8100	1360	4760	8140	1610	1
SKL	126	126	0	0	12,50		8100	1360	4760	8140	1610	1
SKL	127	127	0	0	12,50		8100	1360	4760	8140	1610	1
SKL	128	128	0	0	12,50		8100	1360	4760	8140	1610	1
SKL	129	129	0	0	12,50		8100	1360	4760	8140	1610	1
SKL	130	130	0	0	12,50		8100	1360	4760	8140	1610	1

Und rufen über den Button Losart die Karte auf.

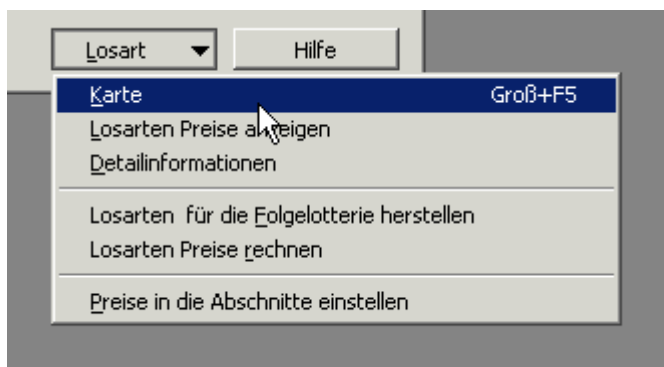

Auf dem Reiter „Allgemein“ ändern Sie die Losauflage auf 3.000.000

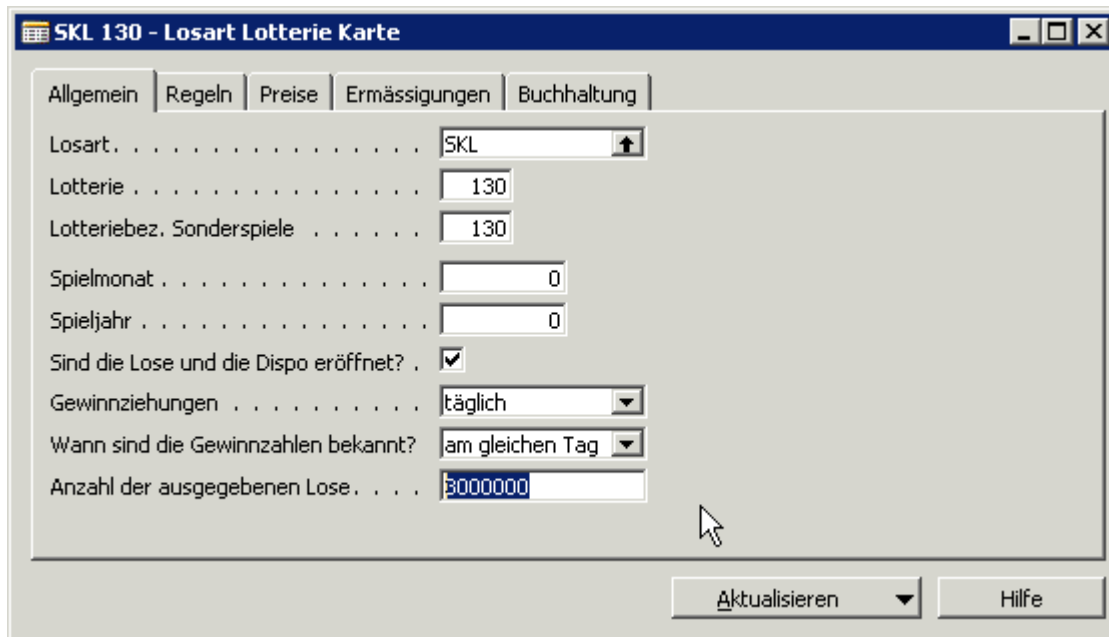

(die angezeigten Felder Spielmonat und Spieljahr sind für eine in Arbeit befindliche Erweiterung vorgesehen und können bitte auf 0 stehen bleiben)

Auf der Seite „Preise“ ändern Sie den Klassenpreis auf 15 (Das ist der Loseinsatz für ein Zehntel in Euro).

Es erscheint dann der unten abgebildete Hinweis.

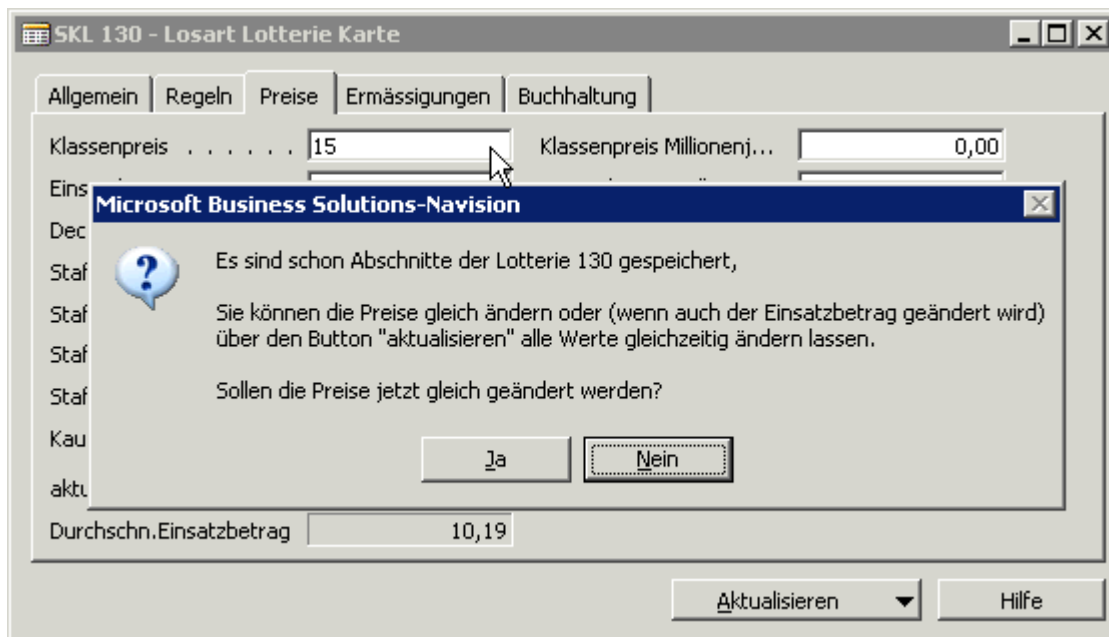

Wir schlagen Ihnen vor, hier mit „nein“ zu antworten, da sonst die Abschnitte zweimal durchgearbeitet werden müssen.

Geben Sie den Einsatzbetrag an.

Der Einsatzbetrag ist nur für statistische Zwecke bei einer Provision von 18,6 % berechnet. Der tatsächliche Einsatzbetrag errechnet sich zum Kaufzeitpunkt nach den dann gegebenen Bedingungen.

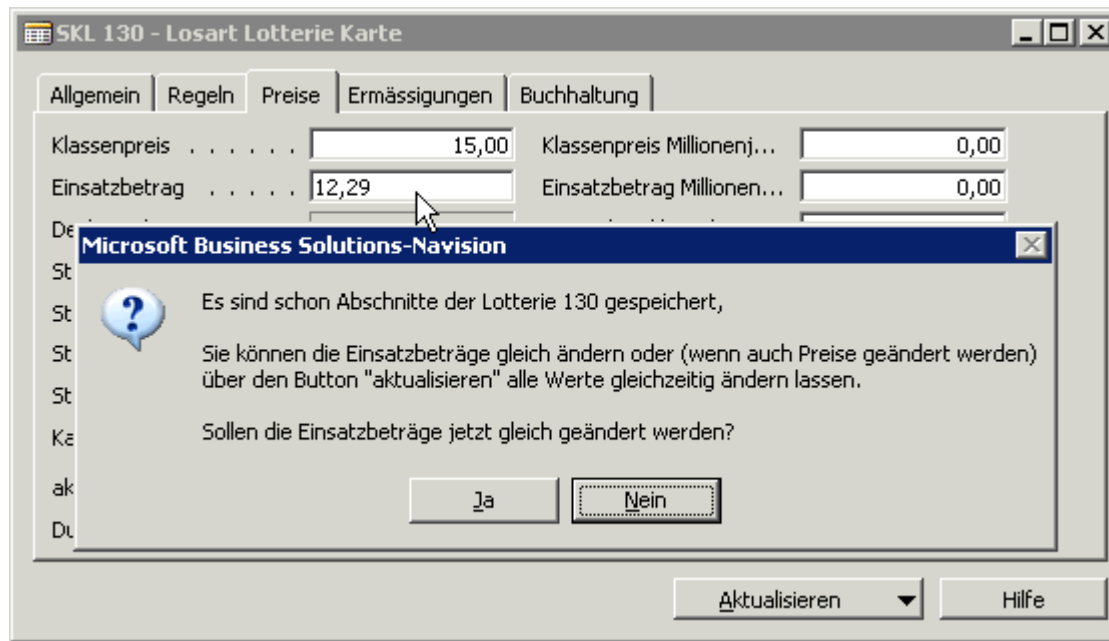

Auch hier schlagen wir Ihnen vor, mit „nein“ zu antworten um eine gemeinsame Änderung in den Abschnitten (Wie nachstehend beschrieben) durchzuführen.

Rufen Sie über den Button „Aktualisieren“ den Befehl „Preise aktualisieren Abschnitte“ auf:

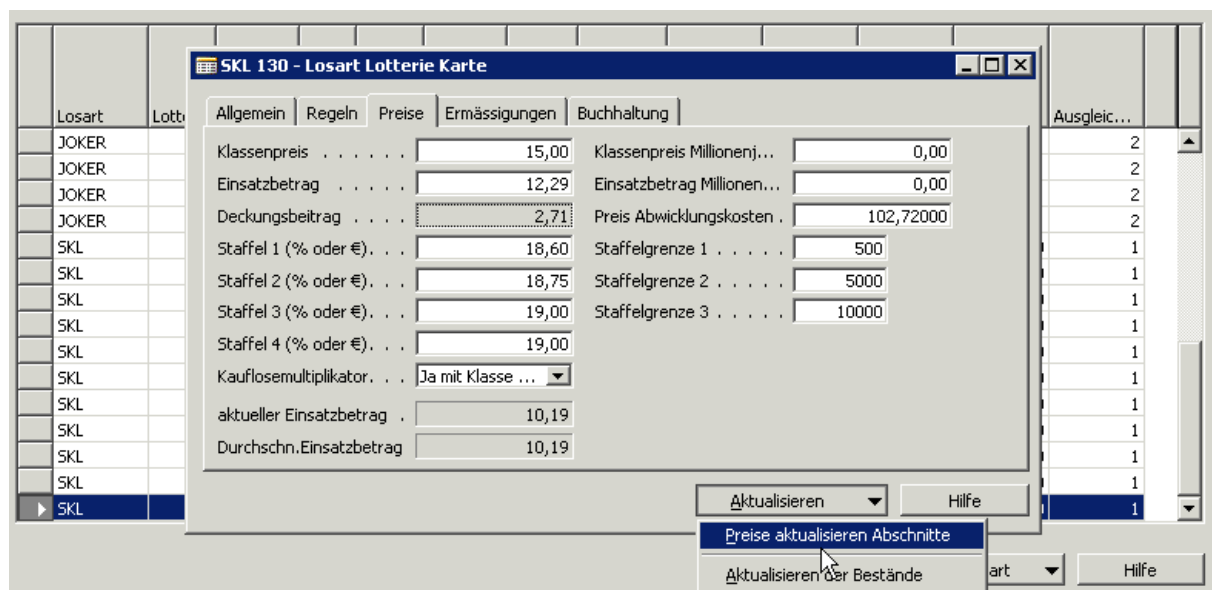

Sie erhalten diese Information und beantworten die Frage mit „Ja“

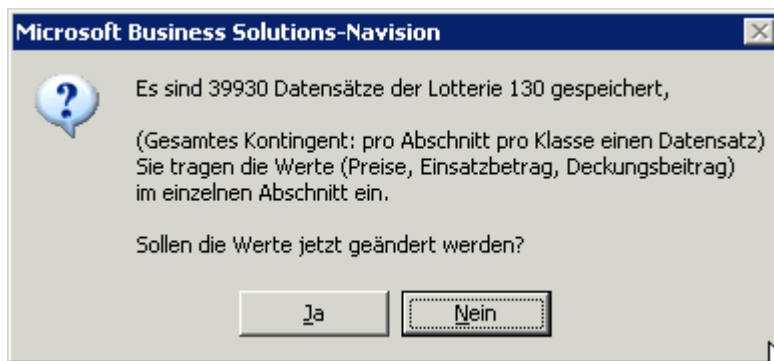

Die Abschnitte der Lotterie 130 der Losart SKL werden jetzt auf die neuen Preise geändert:

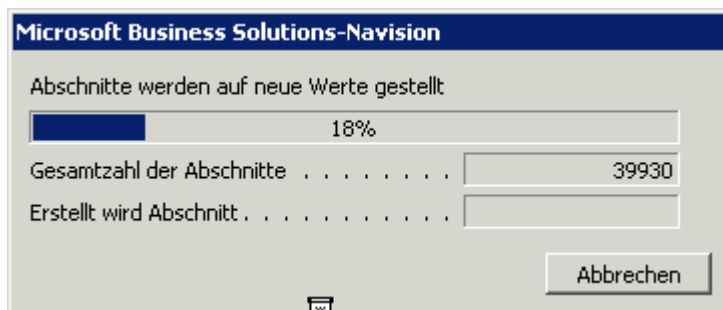

Die Losart Lotterie stellt sich danach so dar:

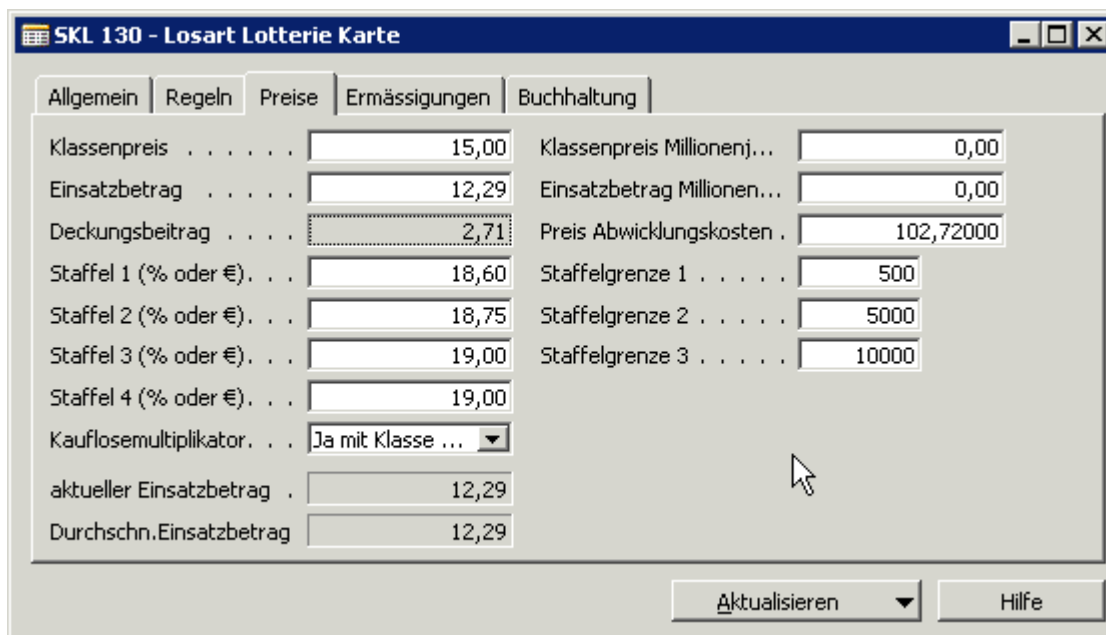

Die einzelnen Tagespreise in der Preistabelle waren nach der Eröffnung der Lotterie 130 so entstanden:

Losart	Datum	Lott...	K..	Klasse...	Kauflos...	Losprei...	Lospr...	Lospr...	Lospr...	Lospr...	Lospr...	Lospr...	Lospr...
SKL	01.12.11	130	1	12,50	12,50	0,000	0,000	0,000	0,000	0,000	0,000	0,000	0,000
SKL	02.12.11	130	1	12,50	12,50	0,000	0,000	0,000	0,000	0,000	0,000	0,000	0,000
SKL	03.12.11	130	1	12,50	12,50	0,000	0,000	0,000	0,000	0,000	0,000	0,000	0,000
SKL	04.12.11	130	1	12,50	12,50	0,466	0,000	0,000	0,000	0,000	0,000	0,000	0,000
SKL	05.12.11	130	1	12,50	12,50	0,466	0,000	0,000	0,000	0,000	0,000	0,000	0,000
SKL	06.12.11	130	1	12,50	12,50	0,466	0,000	0,000	0,000	0,000	0,000	0,000	0,000
SKL	07.12.11	130	1	12,50	12,50	0,466	0,000	0,000	0,000	0,000	0,000	0,000	0,000
SKL	08.12.11	130	1	12,50	12,50	0,466	0,000	0,000	0,000	0,000	0,000	0,000	0,000
SKL	09.12.11	130	1	12,50	12,50	0,466	0,000	0,000	0,000	0,000	0,000	0,000	0,000
SKL	10.12.11	130	1	12,50	12,50	0,466	0,000	0,000	0,000	0,000	0,000	0,000	0,000

Über den Button Losart (aus der Losart Lotterie Übersicht) wählen Sie den Befehl „Losarten Preise errechnen“

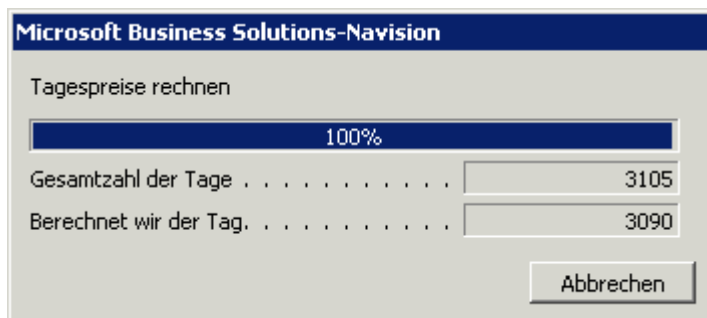
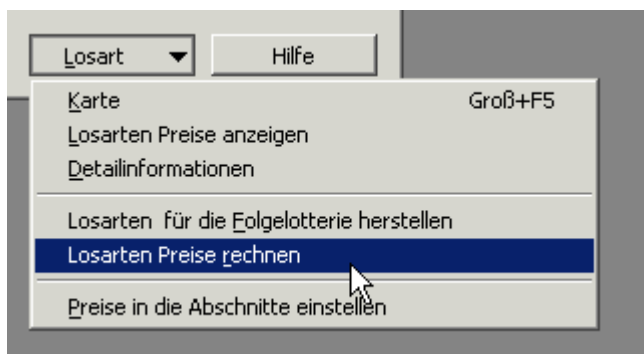

Die neu errechneten Tagespreise sehen dann so aus.

Losart	Datum	Lott...	K..	Klasse...	Kauflos...	Losprei...	Lospr...	Lospr...	Lospr...	Lospr...	Lospr...	Lospr...	Lospr...
SKL	01.12.11	130	1	15,00	15,00	0,000	0,000	0,000	0,000	0,000	0,000	0,000	0,000
SKL	02.12.11	130	1	15,00	15,00	0,000	0,000	0,000	0,000	0,000	0,000	0,000	0,000
SKL	03.12.11	130	1	15,00	15,00	0,000	0,000	0,000	0,000	0,000	0,000	0,000	0,000
SKL	04.12.11	130	1	15,00	15,00	0,466	0,000	0,000	0,000	0,000	0,000	0,000	0,000
SKL	05.12.11	130	1	15,00	15,00	0,466	0,000	0,000	0,000	0,000	0,000	0,000	0,000
SKL	06.12.11	130	1	15,00	15,00	0,466	0,000	0,000	0,000	0,000	0,000	0,000	0,000
SKL	07.12.11	130	1	15,00	15,00	0,466	0,000	0,000	0,000	0,000	0,000	0,000	0,000
SKL	08.12.11	130	1	15,00	15,00	0,466	0,000	0,000	0,000	0,000	0,000	0,000	0,000
SKL	09.12.11	130	1	15,00	15,00	0,466	0,000	0,000	0,000	0,000	0,000	0,000	0,000
SKL	10.12.11	130	1	15,00	15,00	0,466	0,000	0,000	0,000	0,000	0,000	0,000	0,000

Kurz vor Beginn der 130. Lotterie veröffentlicht die SKL-Direktion die neuen Werte für die Preismäßigung (Allgemeine Anordnung 7 zur 130. Lotterie, die Sie dann bitte eingeben und die Tagespreise noch einmal neu berechnen lassen.